

Gem. Kolitzheim Gmkg. Oberspiesheim

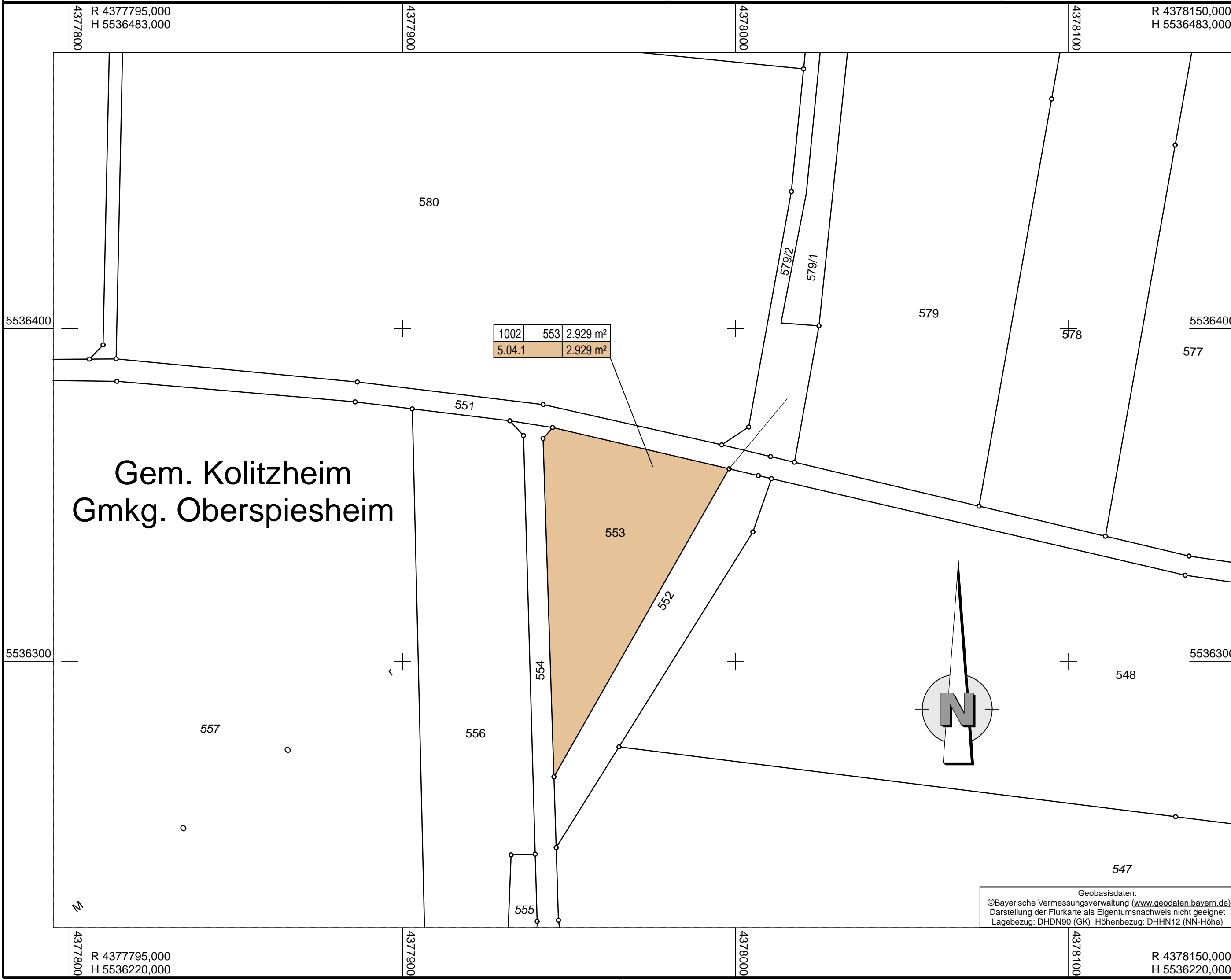
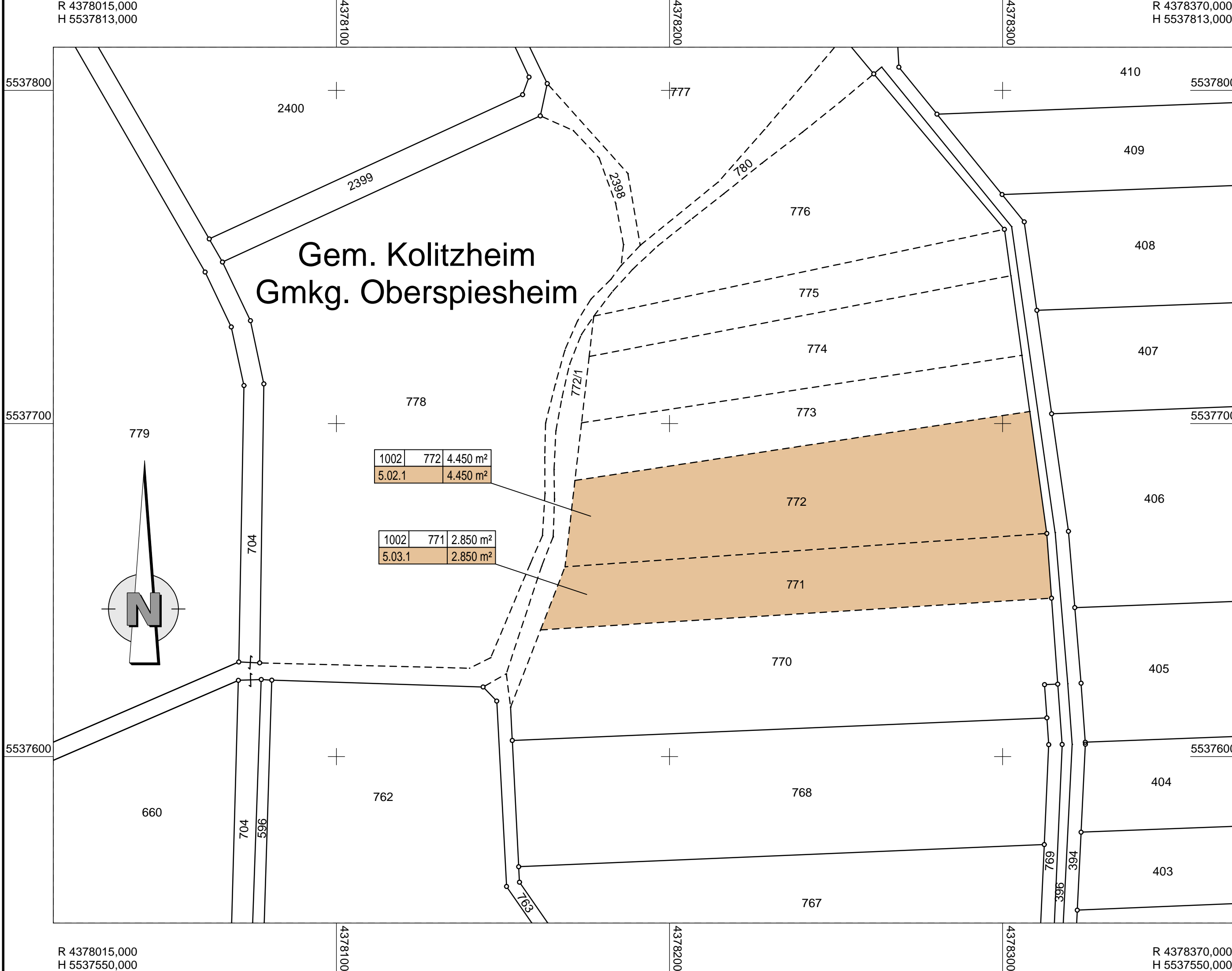
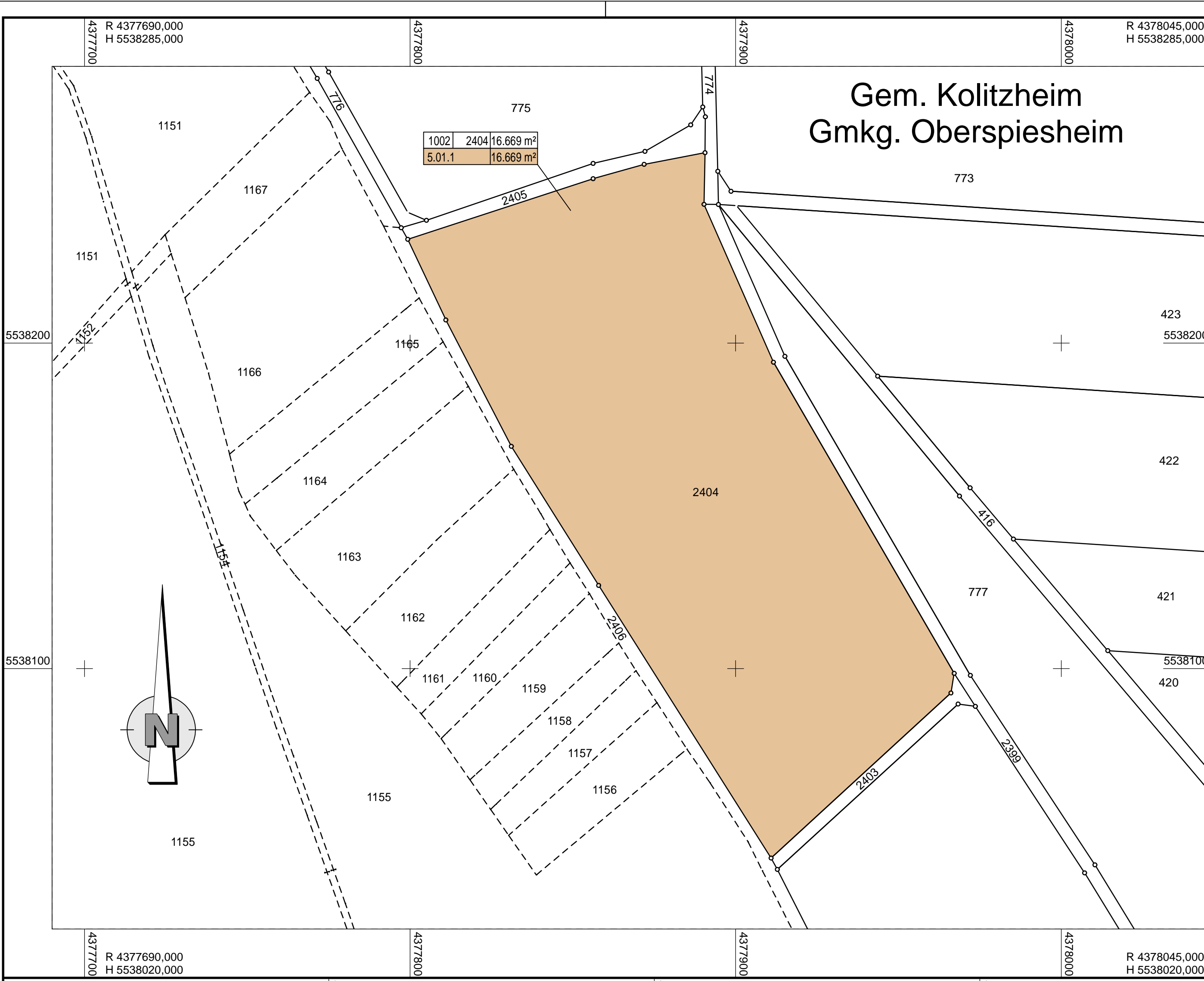

Zeichenerklärung

Grunderwerb

- zu erwerbende Fläche
- vorübergehend in Anspruch zu nehmende Fläche
- dauernd zu belastende Fläche
- Flur / Flurstück / Größe des Flurstückes
- Laufende Nummer im Grunderwerbsverzeichnis / Größe der Teilfläche:
2 Nummer des Grunderwerbsplanes
34 laufende Nummer des betroffenen Flurstückes
1 Teilfläche eines Flurstückes
- Zusammengehörigkeitspfeil
- Gemarkungsgrenze
- Flurstücksgrenze
- Flurstücksnummer

Übersicht M 1:50000

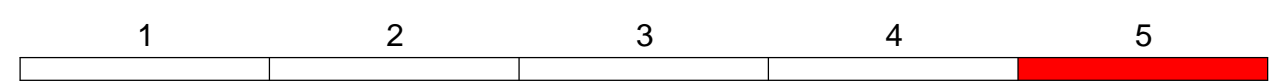
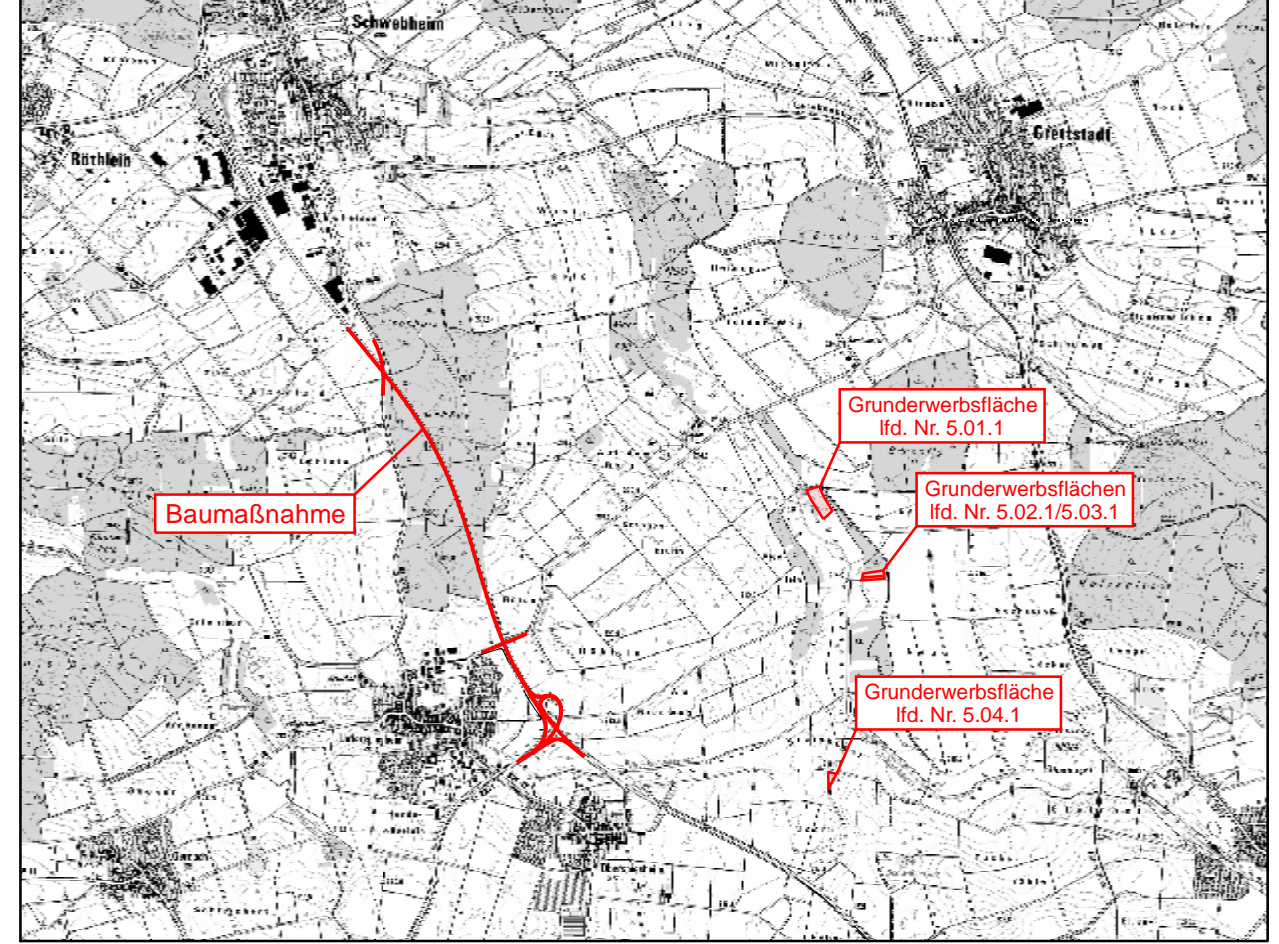

Entwurfsbearbeitung:	bearbeitet: 2018-2020	Ko
	geprüft: 03.12.2020	Kü
Höhnen & Partner	Proj.Nr.: SSW1401-BA2-Planfeststellung	
INGENIEURAKTIENGESELLSCHAFT	Date: M-Lagplane-Planfeststellung	
BERATENDE INGENIEURE	Objekt: RGE5	
<small>Hainstraße 18a 98047 Bamberg, Tel. (0917)98081-0 Fax: (0917)98081-33</small>	Bamberg, den 09.12.2020	

Staatliches Bauamt Schweinfurt		bearbeitet:	
Mainberger Strasse 14		gezeichnet:	
97422 Schweinfurt		geprüft:	07.12.2020
Tel. 09721/203-0, Fax 09721/203-402, E-Mail: poststelle@stbaaw.bayern.de		PSP Nr.:	8628.A88B0031.00
		Projekt:	B 286_Abschnitt 2

FESTSTELLUNGSENTWURF

Straßenbauverwaltung Freistaat Bayern		Unterlage / Blatt-Nr.: 10.1 / 5
Staatliches Bauamt Schweinfurt		Grunderwerbsplan
Straße / Abschn.-Nr. / Station: B286_540_1.973 - B286_560_0.279		Maßnahmenferne Ausgleichsflächen
PROJIS-Nr.: -		Maßstab: 1:1000
B 286, Schweinfurt - Gerolzhofen -ENZlar (B 8)		
Anbau Überholfahrstreifen		
Abschnitt 2 nördlich Unterspiesheim		
Bau-km 0+000 - Bau-km 3+280		
aufgestellt: Staatliches Bauamt Schweinfurt		
Dr. Fuchs, Ltd. Baudirektor Schweinfurt, den 14.12.2020		

Geobasisdaten:
©Bayerische Vermessungsverwaltung (aus: geobdaten.bayern.de)
Darstellung der Flurkarte als Eigentumsnachweis nicht geeignet
Lagebezug: DHDN90 (GK) Höhenbezug: DHHN12 (NN-Höhe)